

outdoor+



BORDIGA

Bordiga si rinnova.

E crea una nuova linea di prodotti, raffinata sintesi di eleganza e innovazione. Un ricercato equilibrio tra forma, materia e funzione dedicato ad architetti e creativi. Nasce **linea Outdoor+**

Bordiga is reinventing itself.

And has created a new line of products that are a refined combination of elegance and innovation. Designed for architects and creative professionals, it's a sophisticated balance of shape, material and function.

The **Outdoor+** line is now a reality.

aria

Parete Ventilata in legno ___ Matericità e feeling sensoriale

Ventilated wood wall ___ Solidity and a sensuous feeling





Parete Ventilata in legno ___ Ventilated wood wall

Le caratteristiche di assoluta unicità della Parete Ventilata in legno si devono esclusivamente alla ricerca Bordiga, all'avanguardia nello sviluppo di soluzioni innovative e differenzianti. Il sistema assicura un elevatissimo coefficiente di isolamento acustico e termico, unito a risultati estetici di grande bellezza ed a linee perfette, levigate e continue.

The totally unique characteristics of the aria ventilated wood wall are exclusively the result of Bordiga research, which is on the cutting edge in the development of solutions that are innovative and distinguishing. The system provides an extremely high coefficient of acoustic and thermal insulation, combined with an appearance that is remarkably attractive, with lines that are perfect, smooth and continuous.

Aria è un sistema di rivestimento composito formato da:

Aria is a composite covering system consisting of:

- _ modulo in LEGNO
- _ staffa in acciaio per aggancio facile e immediato
- _ sistema distanziante per la libera circolazione dell'aria

- _ a wooden module
- _ a steel bracket for quick, easy attachment
- _ a spacing system that allows air to circulate freely

vantaggi

advantages

- _ elevata capacità isolante, termica ed acustica, grazie alla connaturata predisposizione del legno potenziata dall'intercapedine d'aria circolante tra l'edificio di base ed il pannello.
- _ durevolezza ottenuta dai trattamenti effettuati in azienda
- _ resistenza al calore e ai raggi UV
- _ facilità di installazione, sostituzione, riparazione e manutenzione, grazie al sistema costruttivo modulare
- _ matericità e feeling sensoriale
- _ componibilità modulare per soluzioni infinite e creative
- _ sorprendente leggerezza, caratteristica naturale del legno

- _ superior thermal and acoustic insulating capacity, thanks to the intrinsic qualities of wood, enhanced by a cavity containing circulating air between the underlying building and the panel.
- _ exceptionally durable because of special treatments applied at the factory
- _ resists heat and UV rays
- _ easy installation, replacement, repair and maintenance thanks to a modular construction system
- _ solidity and a sensuous feeling
- _ modular design for developing countless, creative solutions
- _ surprising lightness, which is a natural characteristic of wood

Aria è un sistema brevettato ed è quindi prodotto in esclusiva da Bordiga.

Aria is a patented system and is exclusively produced by Bordiga.



sole

Sistema Frangisole in legno ___ di luce e d'ombra

Wood shading system ___ of light and shade

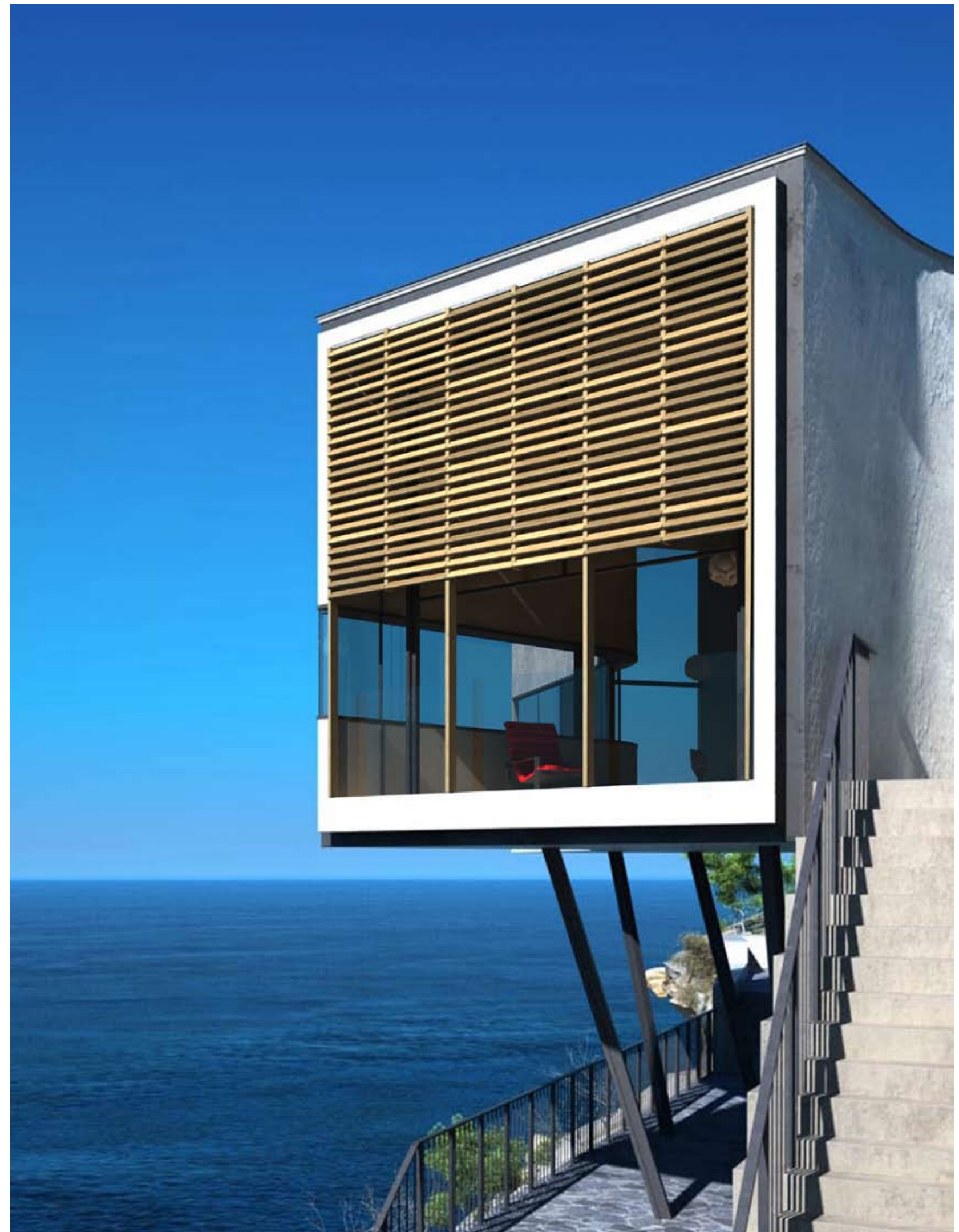



Sistema Frangisole in legno ___ Wood shading system

Grazie alle lame in legno orientate, il sistema assicura elevata protezione ai raggi solari unito a risultati estetici di grande effetto.

Sole è un sistema frangisole composto per la schermatura dai raggi solari, ed è formato da:

- _ lamella in LEGNO
- _ sistema di fissaggio invisibile mediante staffa in legno per aggancio facile e immediato
- _ sistema distanziante in acciaio per il fissaggio alla struttura portante

vantaggi

- _ elevata capacità filtrante (oltre il 70% dei raggi solari vengono filtrati) grazie alla connaturata predisposizione del legno che non accumula il calore ed evita il riscaldamento della facciata per irraggiamento
- _ durevolezza ottenuta dai trattamenti effettuati in azienda
- _ razionalizzazione della luce per fare in modo che ogni ambiente abbia la giusta luminosità
- _ resistenza al calore e ai raggi UV
- _ facilità di installazione, sostituzione, riparazione e manutenzione, grazie al sistema costruttivo modulare
- _ componibilità modulare
- _ sorprendente leggerezza, caratteristica naturale del legno

Thanks to its specially oriented wood blades, this system provides superior protection from sunlight, combined with a striking appearance.

Sole is a composite shading system for shielding interiors from sunlight. It is composed of:

- _ WOOD blades
- _ an invisible mounting system with a wood bracket for quick, easy attachment
- _ a spacer system in steel for fastening to the load-bearing frame

advantages

- _ high filtering capacity (over 70% of sunlight is filtered), due to the innate qualities of wood, which does not collect heat and thus prevents the facade from being heated by the sun
- _ exceptionally durable because of special treatments applied at the factory
- _ optimizes light to give any setting the proper brightness
- _ resists heat and UV rays
- _ easy to install, replace, repair and maintain thanks to the system's modular construction
- _ modular design
- _ surprisingly light, which is a natural characteristic of wood

lignum

Lingotto in legno massello __ Creatività naturale

Solid wood ingot __ Natural creativity

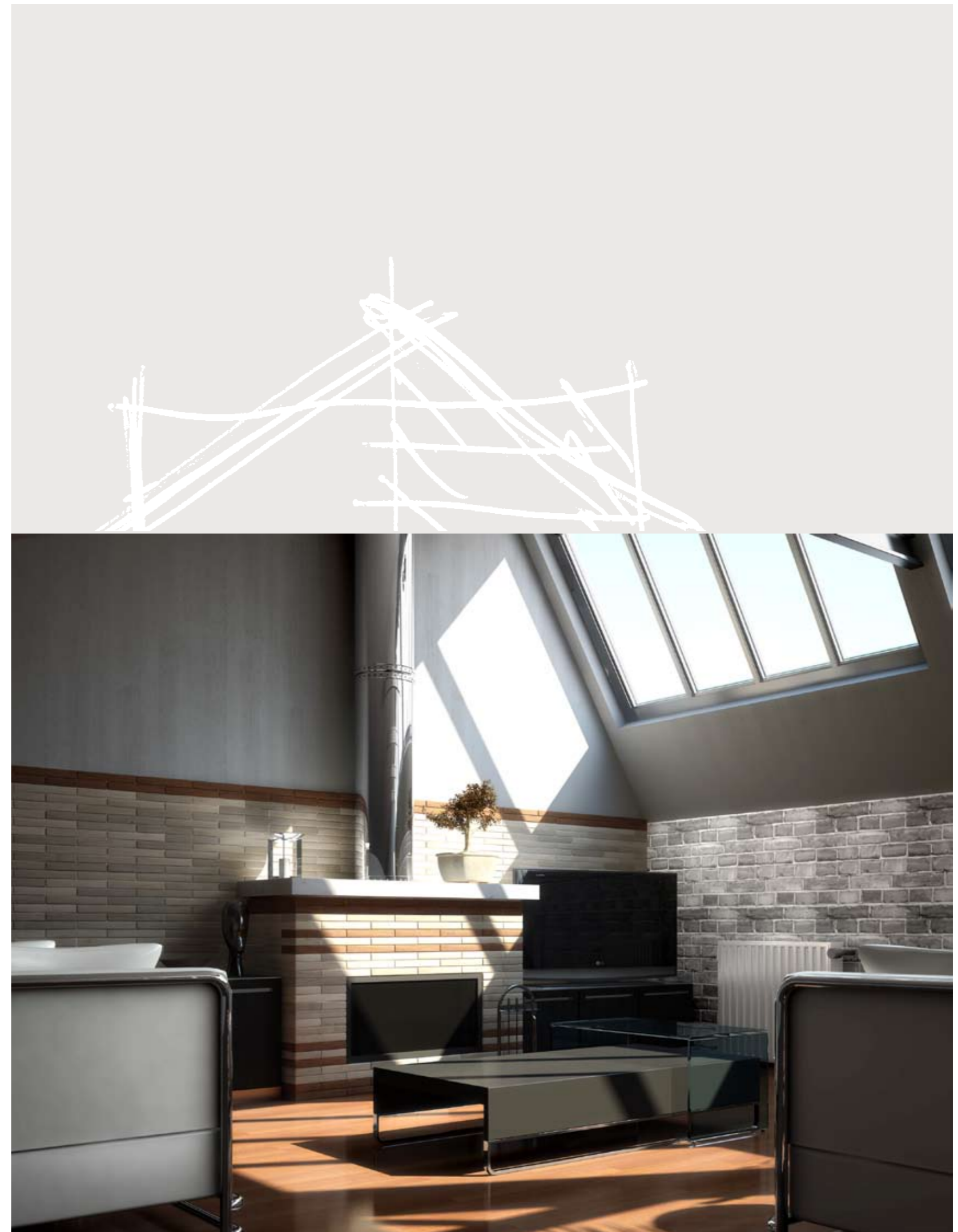



Lingotto in legno massello ___ Solid wood ingot

Lignum è un sistema di rivestimento composto formato da lingotti in legno massello. Le qualità superiori di un esclusivo materiale come il legno e le ampie possibilità di personalizzazione sono gli elementi che determinano l'unicità del lingotto **Lignum**, prodotto naturale e vivo, che nasce da latifoglie europee non trattate con sostanze tossiche o inquinanti. Grazie a speciali impregnanti, le essenze per esterni come ad esempio il faggio, hanno durata praticamente infinita ed una calda cromia. Le essenze più pregiate come l'olmo, il ciliegio, il frassino ed il rovere sono invece suggerite per rivestimenti e lavori decorativi in interno.

vantaggi

- _ durevolezza ottenuta dai trattamenti effettuati in azienda
- _ resistenza al calore, ai raggi UV e alle intemperie
- _ facilità di installazione, sostituzione, riparazione e manutenzione, grazie al sistema modulare
- _ componibilità modulare per soluzioni infinite e creative, sia per ambienti interni che esterni
- _ varie essenze e dimensioni.
- _ fornito in confezioni monomisura ed è regolamentato da severe normative sulla classificazione del legno.

Lignum is a composite covering system consisting of ingots of solid wood. The superior qualities of an exclusive material such as wood, and its high potential for customization, make **Lignum** a unique, natural, living product. It is manufactured from European hardwood that is not treated with toxic or polluting substances. Thanks to special impregnating agents, the woods for exterior use (such as birch) have virtually unlimited durability, along with a warm color. On the other hand, premium woods such as elm, cherry, ash and beech are suggested for interior coverings and decorative projects.

advantages

- _ exceptionally durable because of special treatments applied at the factory
- _ resists heat, UV rays and bad weather
- _ easy to install, replace, repair and maintain thanks to its modular system
- _ great modularity allows countless, creative solutions to be developed for both interior and exterior settings
- _ various woods and sizes
- _ supplied in single-size packages, compliant with stringent regulations on the classification of the wood.

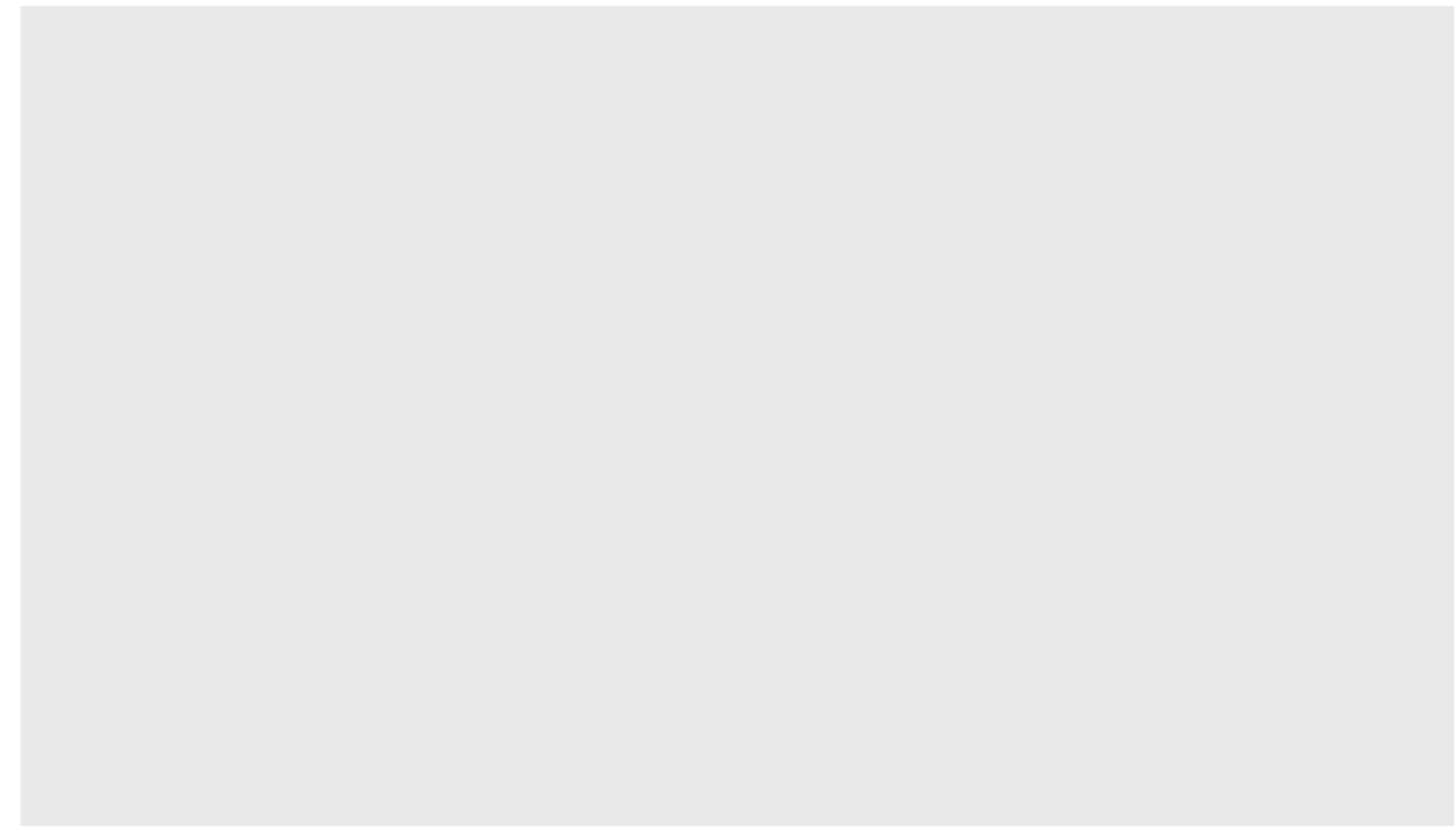

terra

pavimento sopraelevato per esterni __ tra la terra e il cielo

raised floor for outdoor environments __ between earth and sky

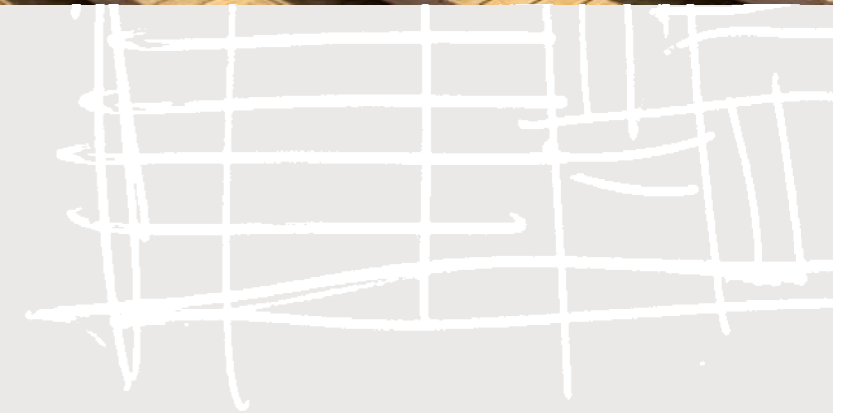



pavimento sopraelevato per esterni ___ raised floor for outdoor environments

Resistentissimo, **Terra** è lo speciale pavimento flottante in legno per ambienti esterni. Il sistema assicura un'elevata aerazione della superficie grazie agli elementi distanzianti che lo elevano dal suolo. Si possono creare camminamenti, bordi piscina, scale e pavimentazioni con diverse geometrie, creando spazi di grande fascino.

La posa è semplice e rende superfluo l'intervento di un tecnico specializzato.

Terra è un sistema di pavimentazione flottante composto formato da:

- _ pannello in LEGNO
- _ staffa in acciaio per il fissaggio
- _ sistema distanziante per la libera circolazione dell'aria

vantaggi

- _ l'intercapedine tra il pavimento e la soletta favorisce l'isolamento termico, valorizzato dalla naturale predisposizione del legno
- _ durevolezza ottenuta dai trattamenti effettuati in azienda
- _ si posa a secco, in ogni stagione
- _ il piccolo spazio tra un pannello e l'altro consente il rapido deflusso delle acque
- _ resistenza al calore e ai raggi UV
- _ facilità di installazione, sostituzione, riparazione e manutenzione
- _ componibilità modulare per soluzioni infinite e creative

Extremely strong, **Terra** is a special floating wood floor for outdoor environments. The system provides a high degree of aeration thanks to spacing elements that raise the floor off the underlying surface. You can create walkways, edges around swimming pools, stairways and flooring in a host of geometrical designs to obtain areas with remarkable appeal. And terra is so easy to install that no specialized installer is needed.

Terra is a composite system of floating flooring consisting of:

- _ a wood panel
- _ a steel mounting bracket
- _ a spacing system that allows air to circulate freely

advantages

- _ the cavity between the flooring and the underlying surface enhances thermal insulation to further improve the natural qualities of the wood
- _ exceptionally durable because of special treatments applied at the factory
- _ dry laying, in any season
- _ a small space between one panel and the other allows water to drain quickly
- _ resists heat and UV rays
- _ easy to install, replace, repair and maintain
- _ great modularity allows countless creative solutions to be developed



outdoor+

schede tecniche _ technical data

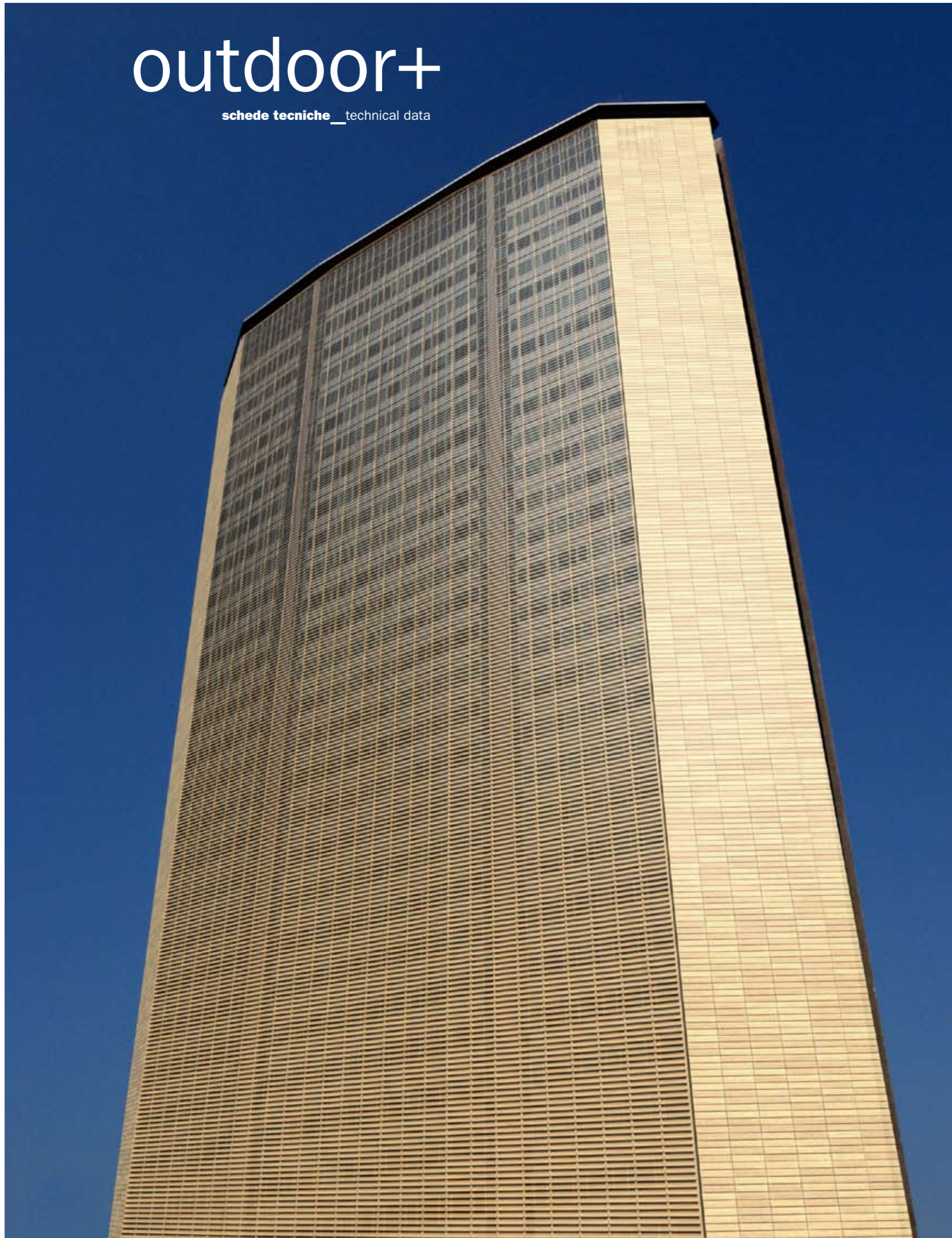

aria

Parete Ventilata in legno __ Ventilated wood wall

specie legnosa Frassino, Rovere
types of wood Ash, Oak

sole

Sistema Frangisole in legno __ Wood shading system

specie legnosa Frassino, Rovere
types of wood Ash, Oak

lignum

Lingotto in legno massello __ Solid wood ingot

specie legnosa Olmo, Ciliegio, Frassino, Rovere, Faggio (interno ed esterno)
types of wood Elm, Cherry, Ash, Oak, Beech (interior and exterior)

terra

Pavimento sopraelevato per esterni __ Raised floor for outdoor environments

specie legnosa Frassino, Faggio, Rovere
types of wood Ash, Oak, Beech

Bordiga vanta oltre 40 anni di esperienza nella lavorazione e commercio di legnami nazionali ed esteri. Lo stabilimento è in Trentino, sul lago d'Iadro, dove i legnami stagionano in modo ottimale. Essiccati, controllati e collaudati divengono tavole, tavole rifilate, semilavorati per infissi e arredi, pannelli per gradini, perlinati per sottotetto e pavimenti. In faggio, frassino, ontano, olmo, rovere,iglio, acero e ciliegio.

La **linea Outdoor+** che vi abbiamo presentato in questo catalogo è quindi solo una parte dell'attività di Bordiga, che opera su oltre 4.000 mq di laboratori e 30.000 mq in area di stoccaggio, ospitando oltre 10.000 m3 di legname in essiccazione naturale.

Un'efficiente rete vendita, nazionale ed internazionale, e la soddisfazione di centinaia di clienti annoverano Bordiga tra le aziende italiane leader nel settore.

Bordiga has more than 40 years of experience in the processing and sale of Italian and foreign timber. Our factory is located on Iadro Lake in the Trentino region, where timber can be seasoned in the best possible way. After it is dried, checked and tested, the timber is cut into boards, trimmed boards, semi-finished components for furnishings and windows and doors, and matchboarding for attics and floors. In beech, ash, alder, elm, oak, linden, maple and cherry.

The **linea Outdoor+** line we've presented in this catalogue is only a part of Bordiga's activities, which take place on 4,000 m2 of workshops and 30,000 m2 of storage areas that contain more than 10,000 m3 of naturally dried timber.

An efficient sales network in Italy and abroad, and the satisfaction of hundreds of customers, make Bordiga one of the leading Italian companies in this sector.

Bordiga è certificata

Bordiga è certificata



Ed opera nel rispetto dei rigorosi standard ambientali sociale ed economici ottenendo la certificazione FSC Forest Stewardship Council

Bordiga is certified to comply with stringent environmental, social and economic standards through certification awarded by the FSC Forest Stewardship Council.





Bordiga Francesco srl
Via XXIV Maggio 2
38080 Lodrone Tn Italy
T. +39 0465 685165
F. +39 0465 685121
Info [bordiga.it](mailto:info@bordiga.it)
www.bordiga.it